

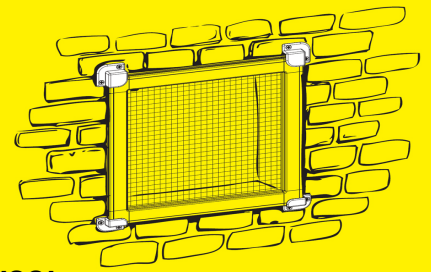

SISTEMA

soluzione componibile per zanzariere



SUPPORTI ANGOLARI IN NYLON PER FISSAGGIO FRONTALE TELAI FISSI

1. Misura il tuo vano

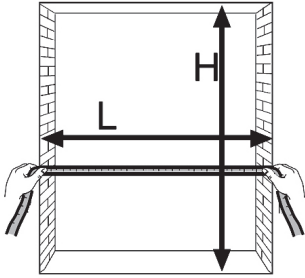

Esempio:
L = 100 cm
H = 120 cm

2. Taglia i profili in alluminio

L profili orizzontali = L vano = 100 cm
H profili verticali = H vano = 120 cm

L prof. orizzontale = L vano
esempio: taglio a 100 cm

H prof. verticale = H vano
esempio: taglio a 120 cm

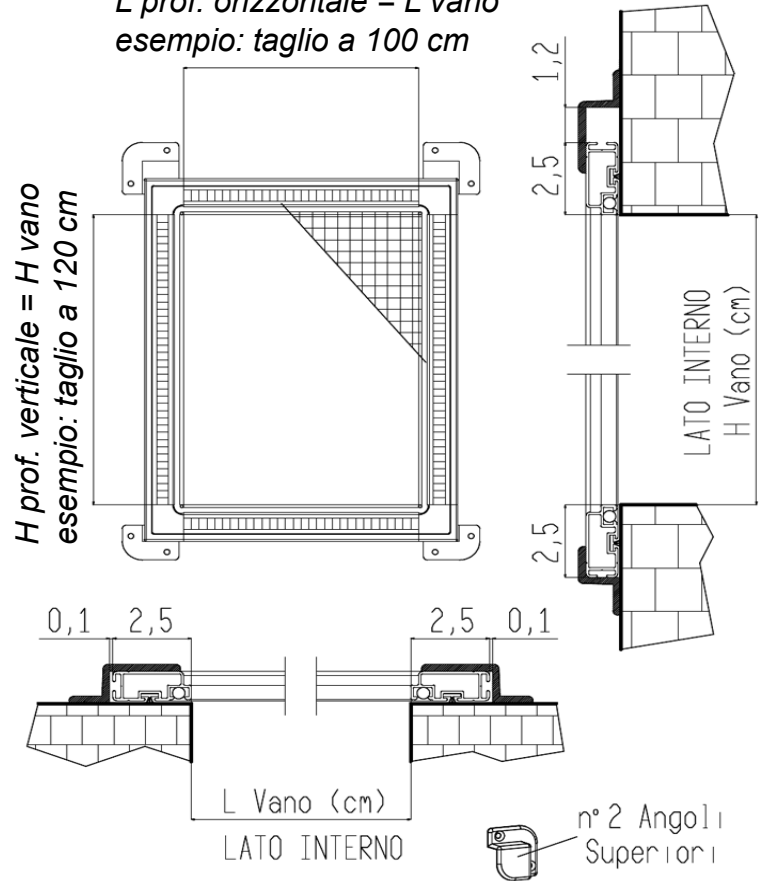

L

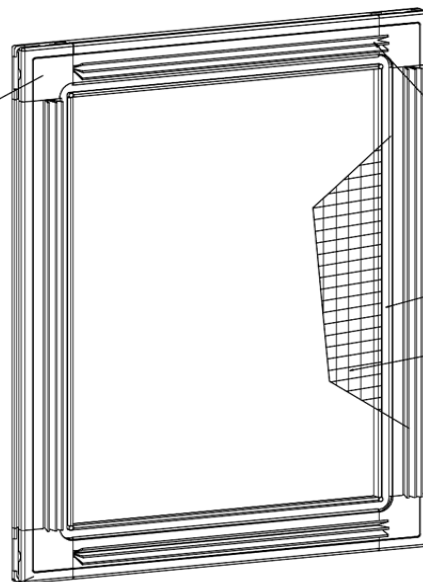
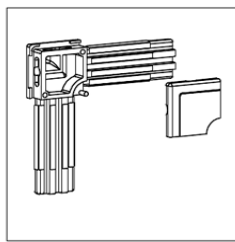

Angolo Inferiore SX

Angolo Inferiore DX

Spazzolino frontale per attutire i rumori/urti dovuti al vento

tondino blocca rete

Rete - pezzo unico

S

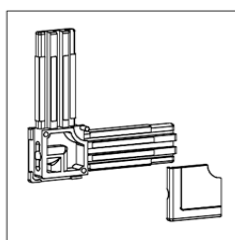

J

Premi tondino

Rifilare la rete in questa posizione

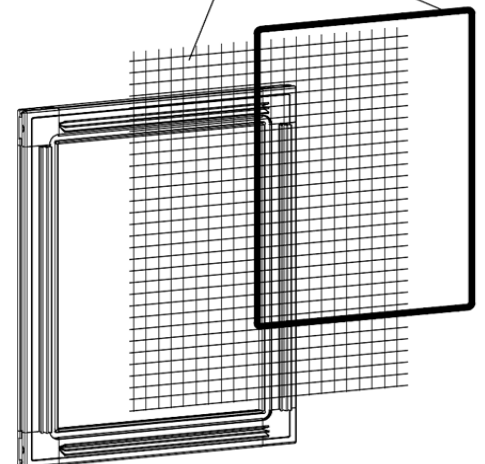

3. Assembla la zanzariera

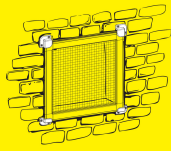

4. Fissaggio dei supporti angolari

Utilizza le viti autoforanti in dotazione se il tuo vano è in metallo, se il tuo vano è in legno o muratura, utilizza viti o tasselli idonei al fissaggio su questi materiali.

Supporto angolare

H vano + 2,8 cm
esempio: 120 + 2,8 = 122,8 cm

L vano + 0,6 cm
esempio: 100 + 0,6 = 100,6 cm

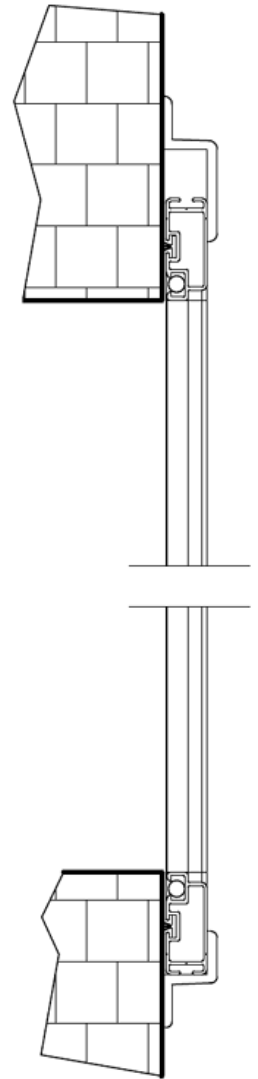

5. Posiziona la tua zanzariera

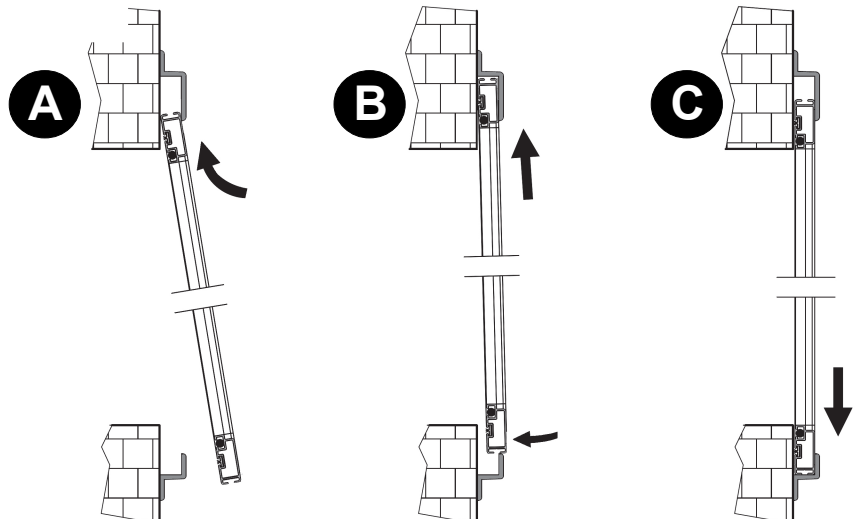

in caso di dubbi,
contattaci

